



**Herzlich Willkommen bei der
Bürgerinitiative Gegenwind Wendelstein – Schwanstetten**



Vogelschutzgebiet SPA – NATURA 2000

Referent: Michael Wodarzyk



Vogelschutzgebiet SPA – NATURA 2000: Wieso ist dies besonders schützenswert?

NATURA 2000 ist ein Netzwerk von Schutzgebieten in der EU, um bedrohte Tier- und Pflanzenarten sowie deren Lebensräume zu schützen.

- Wo ist dieses Gebiet in Wendelstein und Umgebung?
- Was gibt es dort zu schützen?
- Was hat das mit dem Vorranggebiet WK 402 zu tun?



Vogelschutzgebiet SPA – NATURA 2000: Was stellt NATURA 2000 dar?

Begriffsbestimmung – Schutzgebiete mit der Bezeichnung NATURA 2000:

- FFH-Richtlinie 92/43/EWG (Fauna-Flora-Habitat-Richtlinie; Tiere-Pflanzen-Lebensraum-Richtlinie) / Naturschutz-Richtlinie
- Richtlinie 79/409/EWG → am 15. Februar 2010 ersetzt durch Vogelschutzrichtlinie 2009/147/EG
Special Protection Area → SPA-Schutzgebiet
- Alle Schutzgebiete nach diesen beiden Richtlinien bilden das Netzwerk **NATURA 2000.**



Vogelschutzgebiet SPA – NATURA 2000: Wo ist dieses Gebiet?

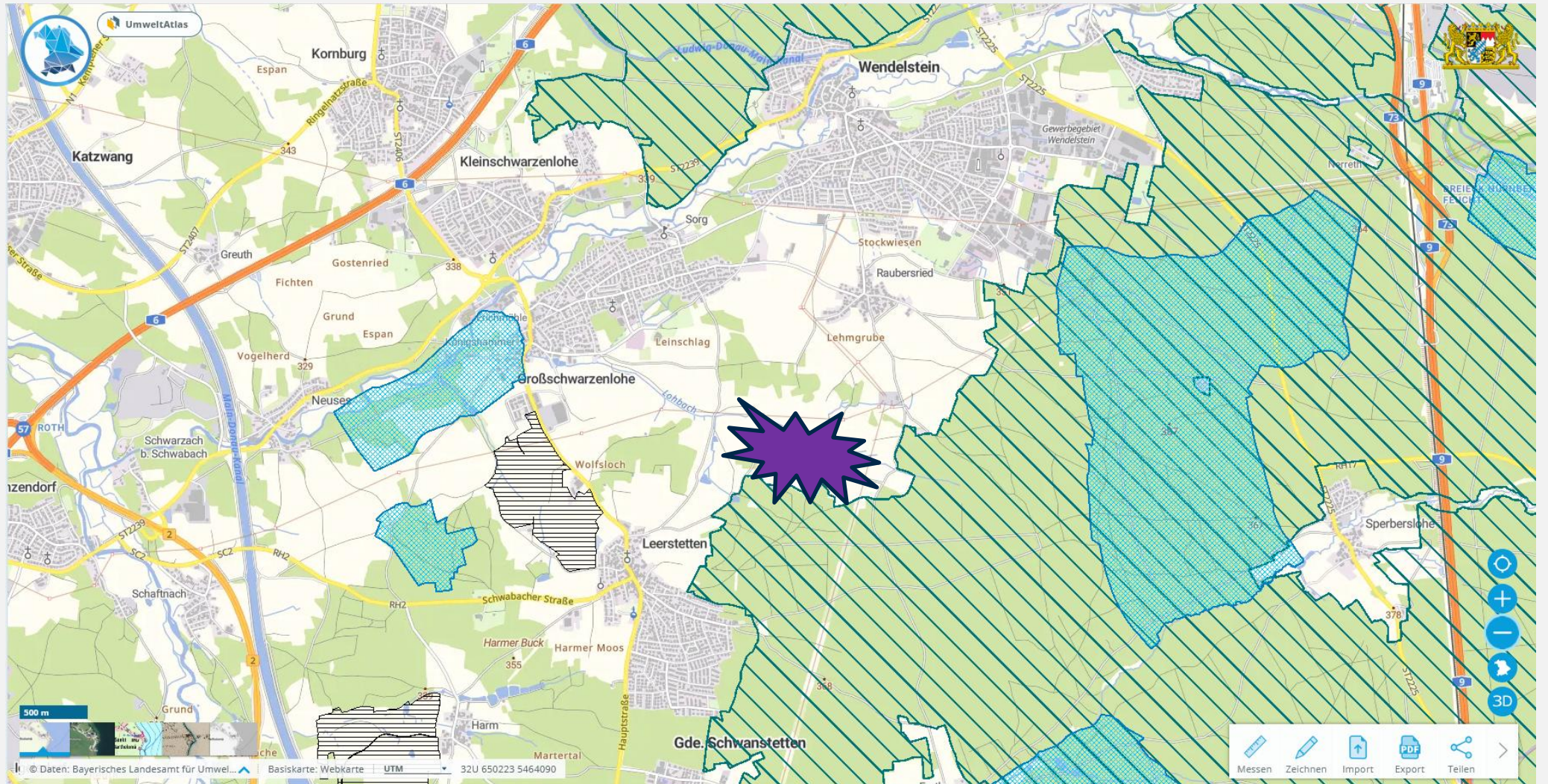



Vogelschutzgebiet SPA – NATURA 2000: Wo ist dieses Gebiet?

Der gesamte Nürnberger Reichswald ist ein Vogelschutzgebiet innerhalb des NATURA 2000-Netzwerkes.

- Der Nürnberger Reichswald ist der **älteste Kulturforst der Welt** (nachweislich seit dem 13. Jahrhundert) und umfasst den Sebalder Reichswald, Lorenzer Reichswald und den südlichen Reichswald.
- Bezeichnung (**FFH-Nr. DE-6533-471; WDPA-Nr. 555537802**)
- Unser Wald ist so besonders und einzigartig, dass er sogar in die **World Database on Protected Areas (WPA)**, also die Welt-datenbank, des UNEP aufgenommen wurde.



Vogelschutzgebiet SPA – NATURA 2000: Was gibt es dort zu schützen?

Vögel nach Artikel 3 und Anhang I der Richtlinie 2009/147/EG –
Besondere Schutzmaßnahmen hinsichtlich der Lebensräume

➤ **Bayern – Rote Liste, vom Aussterben bedroht oder gefährdet (3)**

- ❖ Auerhuhn
- ❖ Ziegenmelker
- ❖ Eisvogel

➤ **Bayern – Rote Liste, Vorwarnliste (3)**

- ❖ Wespenbussard, kollisionsgefährdete Brutvogelart
- ❖ Rotmilan
- ❖ Sperlingskauz

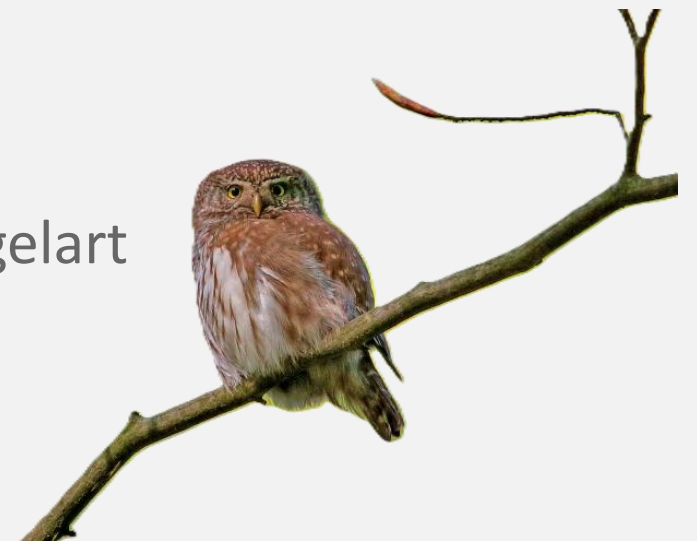



Vogelschutzgebiet SPA – NATURA 2000: Was gibt es dort zu schützen?

Vögel nach Artikel 3 und Anhang I der Richtlinie 2009/147/EG –
Besondere Schutzmaßnahmen hinsichtlich der Lebensräume

➤ Bayern – Streng geschützte Vogelarten (3)

- ❖ Schwarzstorch
- ❖ Uhu
- ❖ Raufußkauz





Vogelschutzgebiet SPA – NATURA 2000: Was gibt es dort zu schützen?

Weitere Vogel- und andere Tierarten –
Besondere Schutzmaßnahmen hinsichtlich der Lebensräume

- **EU-weit – gefährdete Säugetierart (1)**
 - ❖ Zweifarbfladermaus mit Fotonachweis durch die Bürgerinitiative selbst
 - ❖ Schutz gemäß Anhang IV der FFH-Richtlinie
 - ❖ Strenger Schutz besteht nicht nur im NATURA 2000 – Gebiet, sondern auch außerhalb von FFH-Gebieten.
- **weitere Fledermausarten im NATURA 2000 – Gebiet vorhanden**



**streng
geschützt**



Vogelschutzgebiet SPA – NATURA 2000: Was hat das mit dem Vorranggebiet WK 402 zu tun?

Nach der EU-Vogelschutzrichtlinie 2009/147/EG sowie der FFH-Richtlinie 92/43/EWG sind die Mitgliedsstaaten verpflichtet, Lebensräume wildlebender Vogelarten zu erhalten und zu pflegen.

- Die Verpflichtung gilt zuerst einmal für das NATURA 2000-Gebiet.
- Gemäß der EU-Vogelschutzrichtlinie 2009/147/EG gilt der besondere Schutz auch für die **Übergangsbereiche zu anderen Landschaften**, außerhalb der Schutzgebiete.
- Das Bundesnaturschutzgesetz (§44 und §23 Abs.2) verbietet erhebliche Beeinträchtigungen geschützter Arten und deren Lebensräume.



Vogelschutzgebiet SPA – NATURA 2000: Was hat das mit dem Vorranggebiet WK 402 zu tun?

Welche Regelung gilt dann für Bayern?

- Das Bayerische Recht ist dem EU- und dem Bundesrecht untergeordnet.
- Im Freistaat Bayern haben **10** von **18** Planungsverbänden einen Mindestabstand von 1.000 Metern zu NATURA 2000 - Gebieten als Ausschlusskriterium für die Errichtung von Windkraftanlagen bereits schon festgelegt, gemäß der Vorgabe „Gebietskulisse Windkraft Bayern 2024“, Stand 09.07.2024.
- Ein Abstand von **0 m** entspricht unseres Erachtens nicht den Vorgaben aus Art. 3 der EU-Vogelschutzrichtlinie 2009/147/EG:
„Pflege und ökologisch richtige Gestaltung der Lebensräume in und außerhalb von Schutzgebieten“



Vogelschutzgebiet SPA – NATURA 2000: Wo ist dieses Gebiet?



Grunddaten:
- Basiskarte: Digitale Ortskarte von Bayerische Vermessungsverwaltung - www.geodaten.bayern.de (CC BY 4.0)
- Orange Fläche: Karte aus Energieatlas, Gebietskulisse Windkraft: für die Windenergienutzung in der Regel nicht geeignete Fläche (regelmäßiger Ausschluss) basierend auf dem Kriterienkatalog, Datenquelle: Bayerisches Landesamt für Umwelt, www.lfu.bayern.de (CC BY 4.0)
- Rote punktierte Linien: WK 402 aus Planungsverband R 7 Sitzung 06.10.2025, Tekturkarte beschlossen, eigene Digitalisierung
- Blaue Linie: Gemeindegrenze von Bayerische Vermessungsverwaltung - www.geodaten.bayern.de (CC BY 4.0)

Schraffur:
Europäisches Vogelschutzgebiet
(SPA 6533-471 Nürnberger Reichswald) gemäß BayNat2000V,
Anlage 2, vom 12.07.2006, zuletzt geändert am 04.06.2024

Lizenzen: (C) Bayerische Forstverwaltung, Bayerisches Staatsministerium für Wirtschaft und Medien, Energie und Technologie - www.stmi.bayern.de, Bayerisches Landesamt für Umwelt, www.lfu.bayern.de

Der innere Kreis stellt dabei eine Entfernung von 500 m vom Grenzpunkt (NATURA 2000 – Gebiet / WK-Vorranggebiet dar).

Der äußere Kreis markiert eine Entfernung von 1.000 m (Mindestabstand) zu den benachbarten Landschaften.

Durch eine Parallelverschiebung des Kreises entlang der Grenze des NATURA 2000 - Gebietes, wurde der weiteste Grenzabstand vom NATURA 2000 - Gebiet **maximal** nur **571 m** ermittelt.